Lilly
Locked
Oversize
NE
2349.5
.D38
A4
1829
pt.3–4

LOCKED
STACKS

LILLY

DUKE UNIVERSITY
WOMAN'S COLLEGE
LIBRARY

FRIENDS OF
DUKE UNIVERSITY
LIBRARY

GIFT OF
Mrs. James T. Cleland

Choix
D'INTÉRIEURS
lithographiés
par
JULES DAVID.

Troisième Cahier.

J. David del.

A PARIS,
Chez Chaillou Potrelle Marchand d'Estampes,
Rue St Honoré, N°. 140.

Lith. de Lemercier, rue Pierre Sarrasin, N°. 2.

1892

763
D249C
cahier 3-4

Digitized by the Internet Archive
in 2016

https://archive.org/details/choixdintrieursl00davi

David del.

LE DONNEUR D'EAU BÉNITE.

N.° 13.

Chez Guillon Potrelle rue St Honoré, N.° 40.

Lith. de Lemercier, rue Pierre Sarrasin, N.° 2

J. David del 1828

LE TOMBEAU DU COMMANDEUR.

Scène du Festin de Pierre. Sganarelle invitant la Statue à dîner.

N° 10.

chez Chaillou Potrelle rue St Honoré N°180.

Lith. de Lemercier, rue Pierre Sarrasin, N°2.

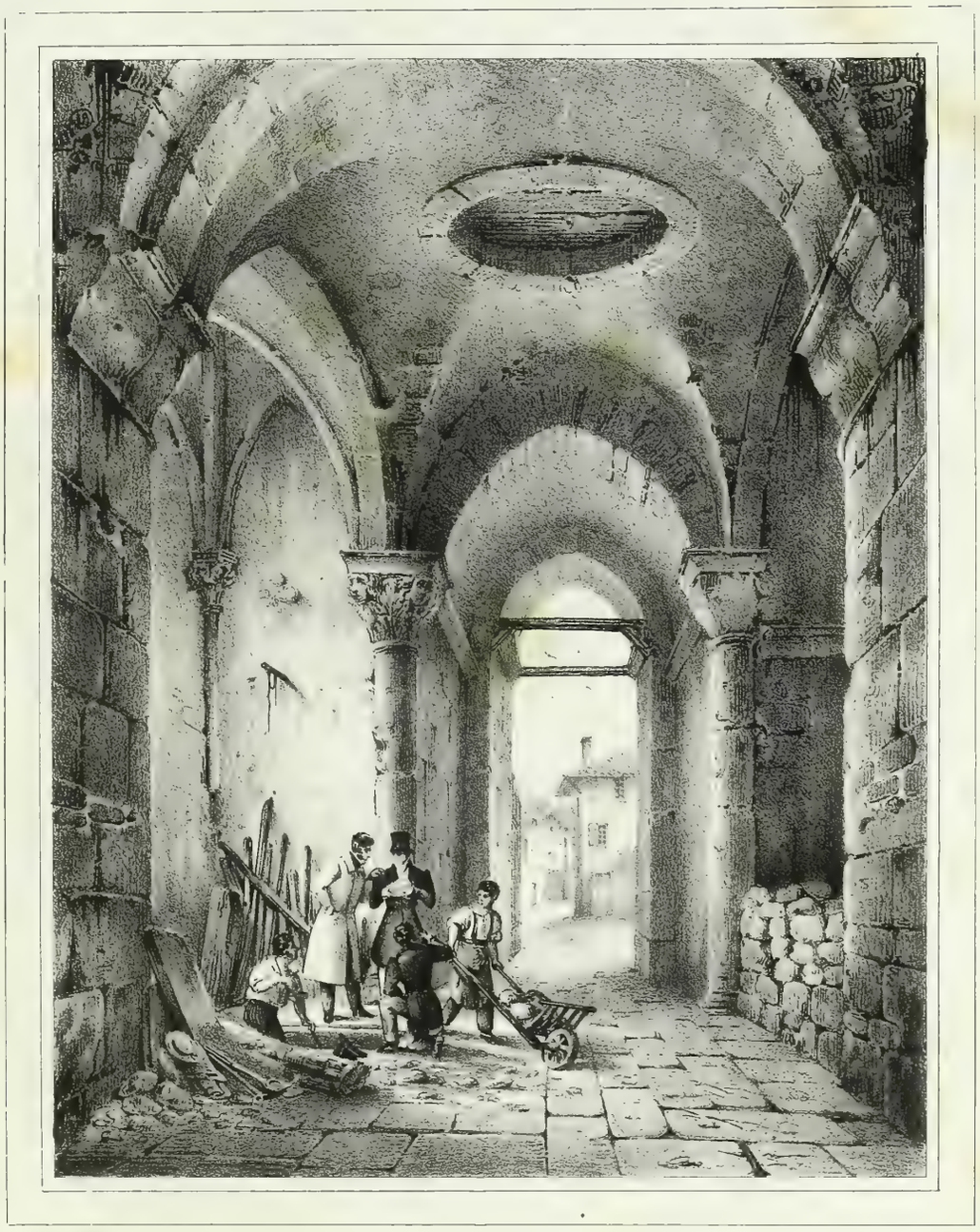

LES ANTIQUAIRES.

faisant faire une fouille.

N.° 17.

chez Chaillou Lebrette rue Jeanne N.° 140

Lith. de Lemercier, rue Pierre Sarrasin N.° 2

J. David 1828

LA SENTINELLE.

N.o 18.

[illegible] S.t Honoré, N.o 143

Lith. de Lemercier rue Pierre Sarrazin N.o 2

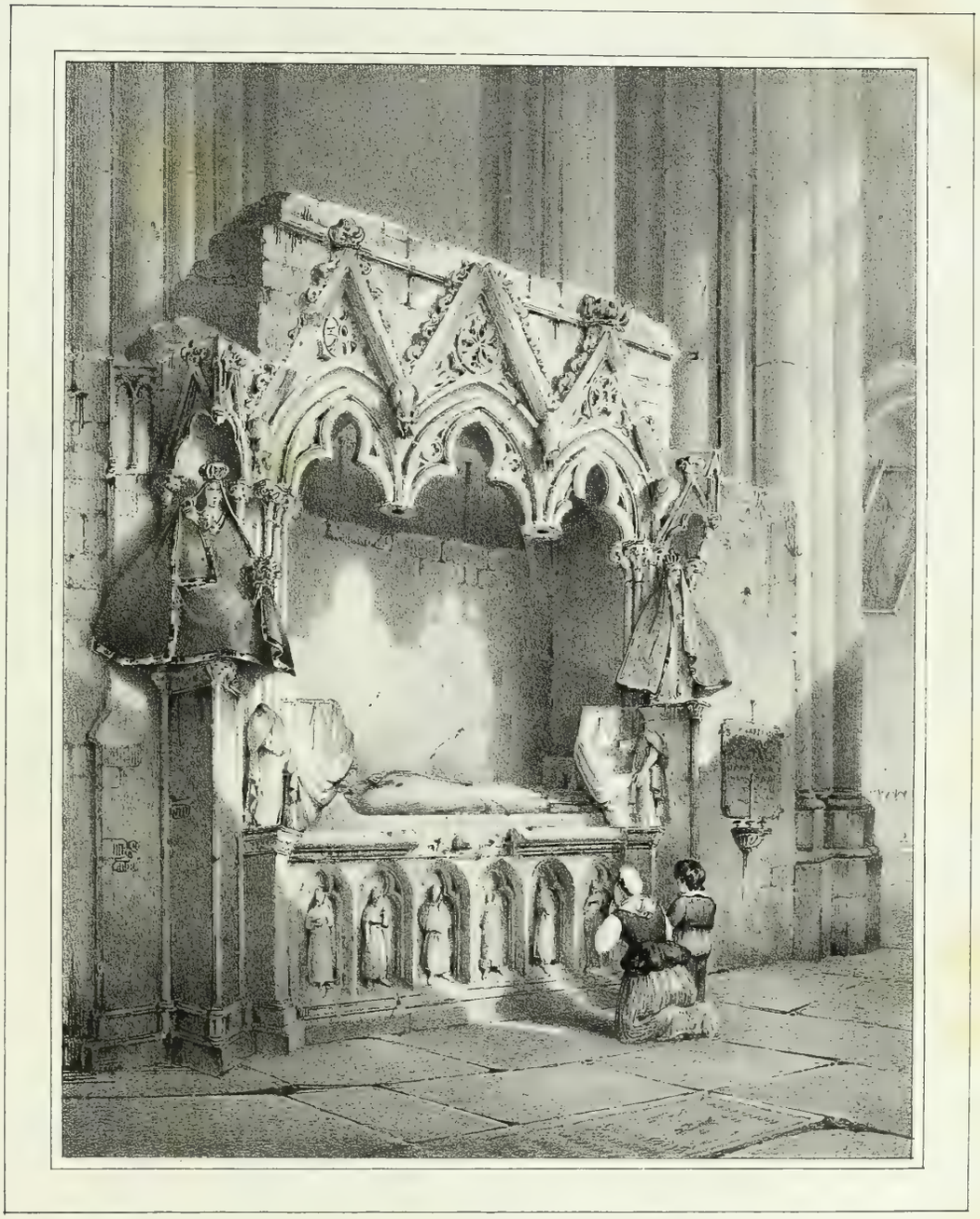

Jules David del. 1820

TOMBEAU DE JEAN DE LANGHEAC,

Évêque de Limoges.

(Cathédrale de Limoges.)

N.° 19

chez Chaillou Potrelle, rue S.t honoré, N.° 140

Lith. de Lemercier rue du Four S.t Gen.ve N.° 25

J. David del.

[illegible] PILIER DE L'ÉGLISE [illegible]

près de Tolosa.

N.° 20.

[illegible] Chauvin Estelle rue St Honoré N.° [illegible]

Lith. de Lemercier, rue du Sou[illegible]

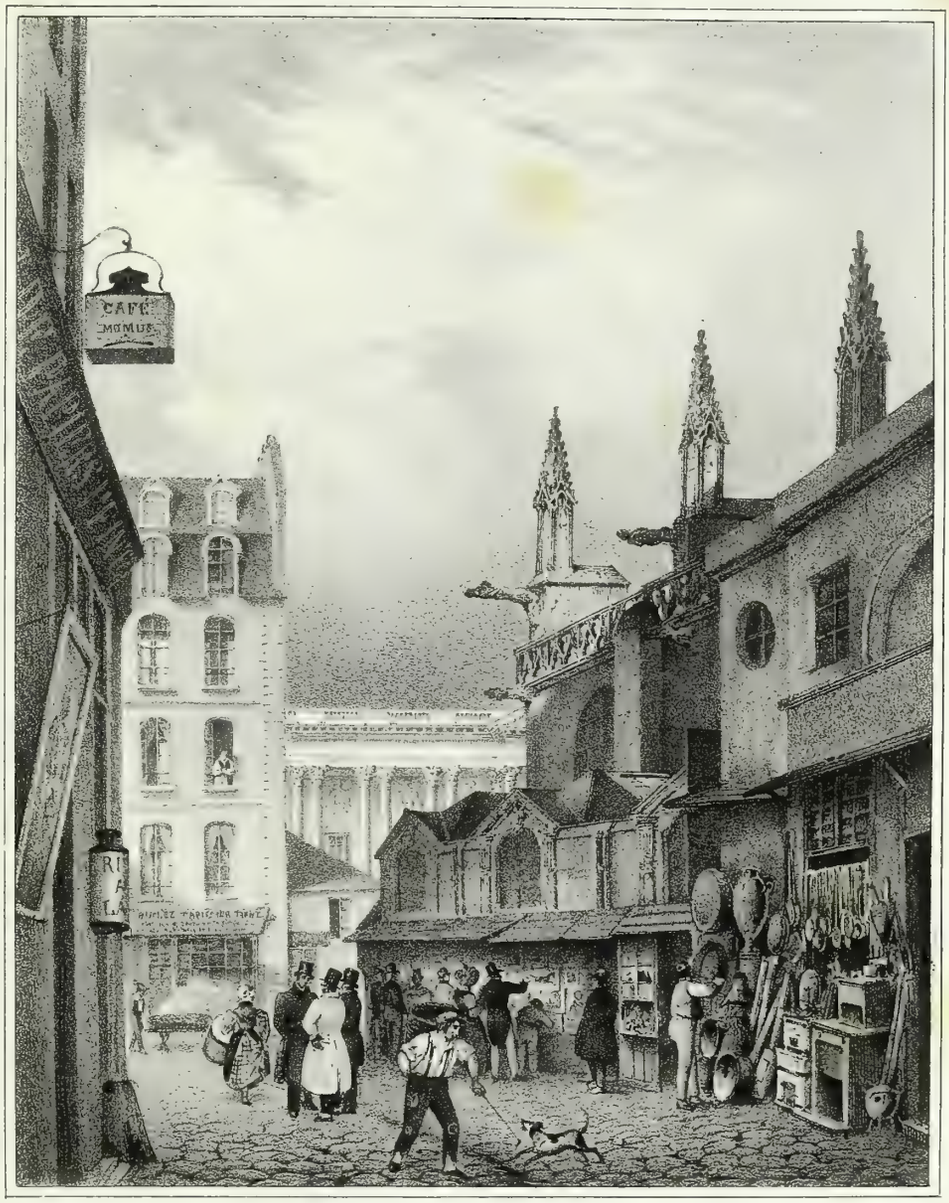

Da[illegible] 1829.

VUE D'UNE PARTIE DU LOUVRE,

et de l'Église Saint Germain l'Auxerrois, prise de la rue des Frêtres.

N.° 22

[illegible] Petrelle rue St Honoré N.° 146

Lith. de L[illegible] rue d[illegible]

CHOIX
D'INTÉRIEURS

Lithographiés

par

Jules David.

Quatrième Cahier.

J. David

à Paris,

Chez Chaillou-Potrelle, Md d'Estampes,

rue St Honoré, N.° 140.

Lith. de Lemercier, rue du Four St Germain, N.° 55.

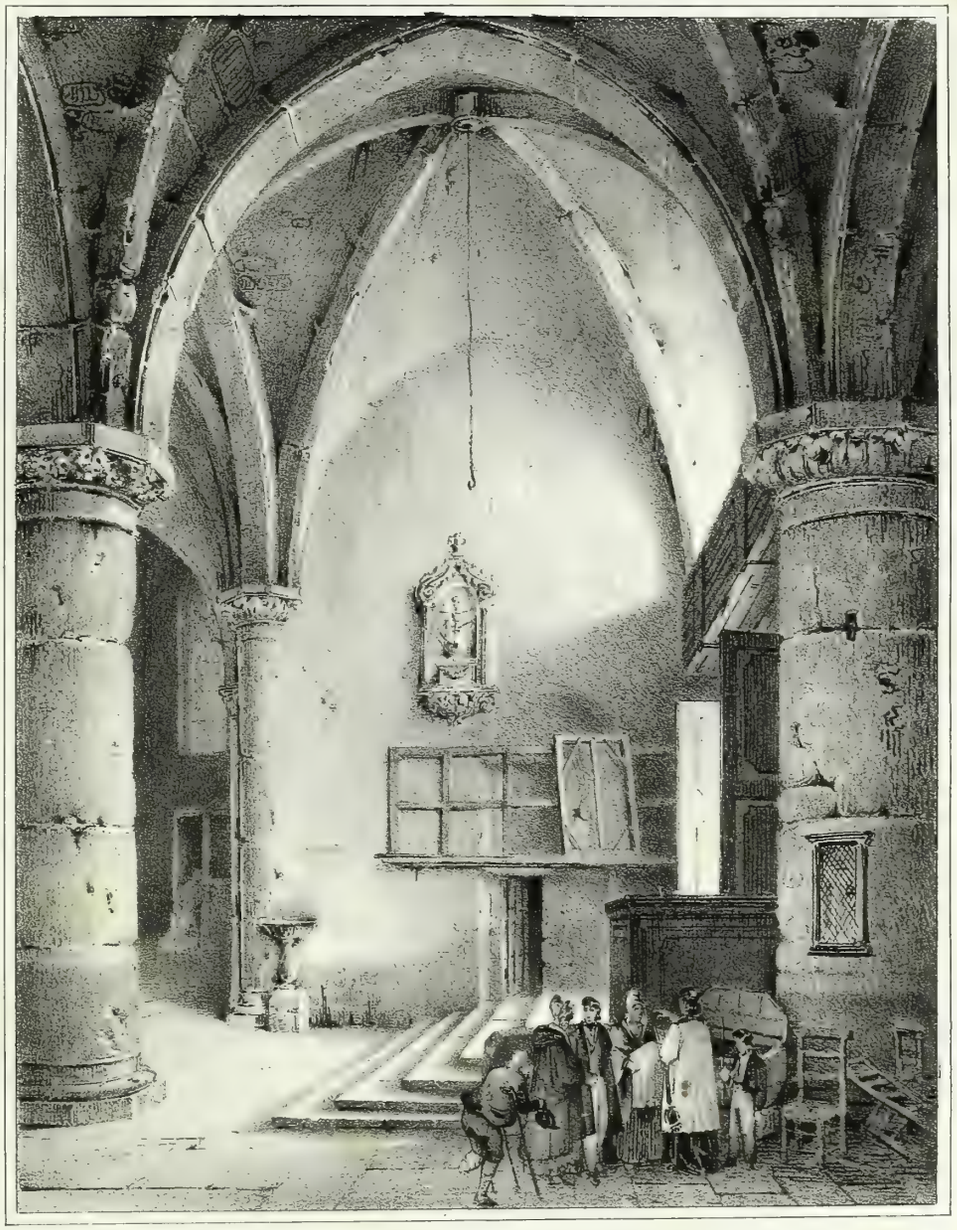

LE BAPTEME.

Eglise de Sierre.

N° 23.

Jules David del 1829.

LA PARTIE AUX CARTES.

N.° 24

chez Chaillou Potrelle, rue S.t Honoré N.° 10

J. David del. 1829

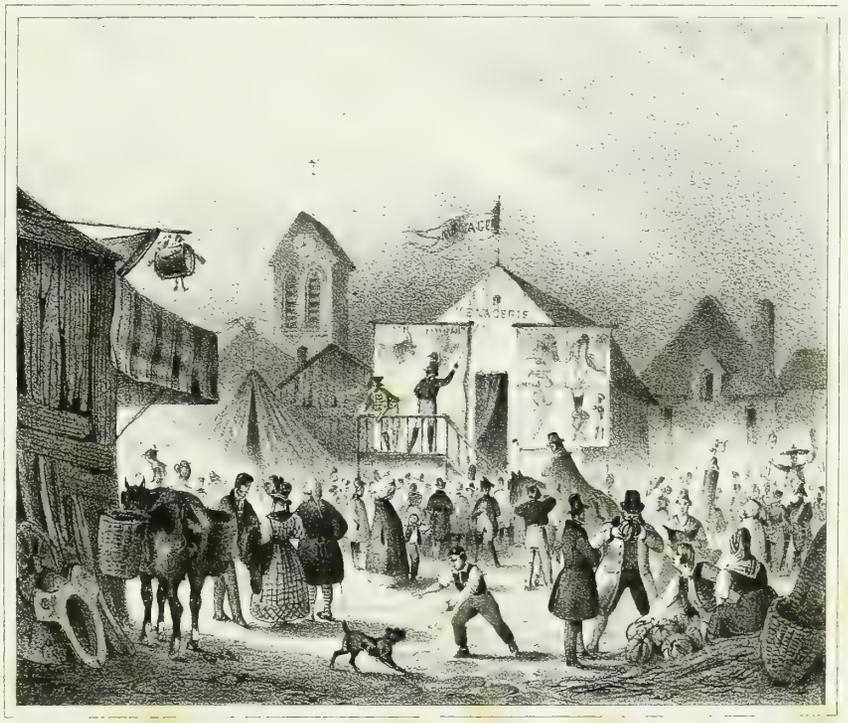

UNE FOIRE

LOCKED STACKS

Duke University Libraries
D04030195M